

# SPINE

## C-spine

### Extension view

#### *Position of Patient* (擺位/姿勢)

1. 病人採直立的姿勢。
2. 請病人盡可能將下巴抬至最高。
3. 但是身體不可向後傾倒，可能的話請病人雙腳張開，保持直立穩定的狀態。

#### *SID / Central Ray*(距離/中心射線)

100cm / C4 高度(約莫喉結高度)垂直射入

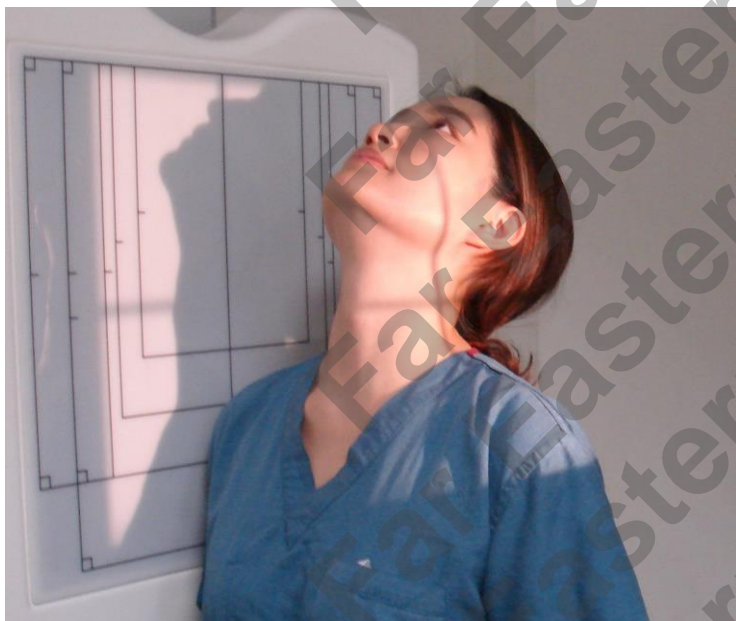

#### *Evaluation Criteria* (評片標準)

1. 正常狀態下下頷骨抬高的角度應該與 FOV 下緣呈 45° 。
2. 全部頸椎都應該顯現出來。

